



SECRETARIA DE LA CONTRALORIA GENERAL

Gastos por Comprobar:

Nombre: _____

Tiempo de las Meliades

Comisión a: _____

Nogales, Sonora

Periodo de: _____

05 y 06 de junio de 2024.

Oficio de Comisión: _____

ECOP-DV-4120/2024.

Cheque No. _____ de Fecha: _____

Importe \$ 1,000.00

Vehículo Asignado _____

Gastos Programados

Banco: _____

Cuenta: _____

\$ 1,000.00

2 al millar Viajero
Relación de documentación comprobatoria:

No.	Fecha	Factura	Prestador de Servicio/ Concepto	Importe
1	05/06/2024	2793	Consumo	285.00
2	06/06/2024	2803	Consumo	200.01
3	06/06/2024	78497	Hospitalaje	366.67
4	05/06/2024	527619	Consumo, se tomó por \$178.32	178.32
5				
6				
7				
8				
9				
10				
11				
12				
13				
14				
15				
16				
17				
18				
19				
20				

Toda entrega por concepto de "Gastos a Comprobar" deberá quedar cubierta ante la Dirección General de Administración y Control Presupuestal, al siguiente día hábil de concluida la Comisión.

Firma de conformidad

Firma de Persona Comisionada

Subtotal Gastos 1,000.00
Efectivo devuelto 0.00
Importe del Cheque 1,000.00
27 JUN. 2024
SECRETARIA DE LA CONTRALORIA GENERAL
DIRECCION GENERAL DE ADMINISTRACION Y CONTROL PRESUPUESTAL
Firma de Reconstrucción Presupuestal



SECRETARÍA DE LA
**CONTRALORÍA
GENERAL**
GOBIERNO
DE **SONORA**

Dirección General de Evaluación y Control de Obra Pública
Secretaría de la Contraloría General
Oficio: ECOP-DV-1120/2024.
Hermosillo, Sonora a 04 de junio de 2024.

ING. TIMOTEO DE JESÚS MELQUIADES.
Presente.-

Asunto: Se comisiona

Con fundamento en el Artículo 17, fracción I del Reglamento Interior de esta Secretaría, y en relación a las Cláusulas Primera, Segunda, Tercera y Sexta del contrato de Prestación de Servicios Profesionales por Honorarios suscrito entre la Secretaría con Usted, se le comisiona para que, en compañía del Ing. Julio Cesar Arana Dueñas, el Ing. Fernando Félix Amaya y el C. Ángel Teposte Toriz, realice la verificación física de las obras anexas a este oficio, correspondientes al programa recursos propios, las obras se encuentran ubicadas en el municipio de Nogales, Sonora.

Dicha comisión comprende los días 05 y 06 de junio del año en curso, para lo cual dispondrá de 1 día de viáticos y 1 día de gastos de camino con cargo a los recursos del 2 al millar estatal, debiendo rendir un informe escrito con las conclusiones respectivas.

Agradeciendo su atención, me reitero a sus órdenes para cualquier duda o aclaración.

ATENTAMENTE.

ING. VÍCTOR EFRAÍN FIGUEROA MIRANDA.
Director General.

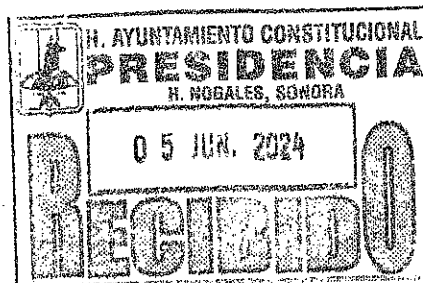

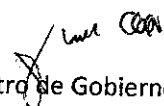

C.c.p. Lic. David López Huguez. Director General de Administración y Control Presupuestal de la S.C.G. Presente.
Lic. Ángela Beatriz Beltrán Figueroa. Director de Recursos Financieros y Materiales. Presente.
Archivo
RGF/LMN/CGGV

Centro de Gobierno, Edificio Hermosillo, Segundo Nivel, Blvd. Paseo del Río y Galeana C.P. 83280,
Hermosillo, Sonora, Teléfono (662) 217 1885, (662) 217 2517.
www.sonora.gob.mx

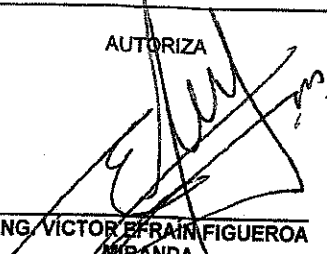

SECRETARÍA DE LA
**CONTRALORÍA
GENERAL**
GOBIERNO
DE SONORA

SOLICITUD DE GASTOS DE VIÁTICOS (GASTOS A COMPROBAR)		
FECHA: 04 de junio de 2024.		CLAVES PRESUPUESTARIAS: 1060000900 1304E103O02133A1 375011 2411EM1300 1060000900 1304E103O02133A1 375021 2411EM1300
ADSCRIPCIÓN: Secretaría de la Contraloría General		
UNIDAD RESPONSABLE: 1060000900 Dirección General de Evaluación y Control de Obra Pública		
UNIDAD EJECUTORA: 1304E103O02133A1 FISCAL.CTRL.EVAL.GEST.P.		
NOMBRE DEL PRESTADOR DE SERVICIOS PROFESIONALES COMISIONADO: Ing. Timoteo De Jesús Melquiades.		
PUESTO FUNCIONAL: Honorarios.		
DESTINO: Nogales, Sonora.		
MOTIVO: Se le comisiona para que, en compañía del Ing. Julio Cesar Arana Dueñas, el Ing. Fernando Félix Amaya y el C. Ángel Teposte Tortiz, realice la verificación física de las obras anexas a este oficio, correspondientes al programa recursos propios, las obras se encuentran ubicadas en el municipio de Nogales, Sonora. Según oficio de comisión No. ECOP-DV-1120/2024.		
PERIODO DE LA COMISIÓN: 05 y 06 de junio de 2024.		POR INSTRUCCIONES DE: Ing. Víctor Efraín Figueroa Miranda. Director General de Evaluación y Control de Obra Pública.
NÚMERO DE DÍAS	COSTO POR DÍA	TOTAL POR DÍA
Viáticos: 1 día	\$700.00	\$700.00
Gastos de camino: 1 día	\$300.00	\$300.00
SUMA TOTAL:		\$1,000.00
OBSERVACIONES: Con cargo a los recursos del 2 al millar estatal.		
RECIBÍ DE LA CAJA DE GOBIERNO LA CANTIDAD DE: \$1,000.00 (mil pesos 00/100 M.N)		
PERSONAL COMISIONADO	SOLICITA - RECIBE	AUTORIZA
		
ING. TIMOTEO DE JESÚS MELQUIADES JEMT61022462A	LIC. DAVID LOPEZ HUGUEZ DIRECTOR GENERAL DE ADMINISTRACIÓN Y CONTROL PRESUPUESTAL	ING. VÍCTOR EFRAÍN FIGUEROA MIRANDA. DIRECTOR GENERAL DE EVALUACIÓN Y CONTROL DE OBRA PÚBLICA.

ANEXO AL OFICIO ECOP-DV-1120/2024.

DÍAS DE VERIFICACION	OBRA	CONTRATO	MUNICIPIO	LOCALIDAD	PROGRAMA
05 al 06 de junio 2024	CONSTRUCCIÓN DE CONDUCTO PLUVIAL Y SECUNDARIO SOBRE LA AVENIDA TECNOLÓGICO INCLUYENDO LA PAVIMENTACION DEL MISMO TRAMO CON CONCRETO HIDRÁULICO, EN LA LOCALIDAD DE HEROICA NOGALES MUNICIPIO DE NOGALES, SONORA.	SIDUR-ED-23-006	NOGALES	HEROICA NOGALES	RECURSO ESTATAL / PROPIOS
	CONSTRUCCIÓN DE CONDUCTO PLUVIAL SOBRE LA AVENIDA TECNOLÓGICO CON INICIO EN LA CALLE NATACIÓN KILOMETRO 1+200 HASTA LA CALLE TERRENATE KILOMETRO 1+440, INCLUYENDO PAVIMENTACIÓN DEL MISMO TRAMO CON CONCRETO HIDRÁULICO, EN LA LOCALIDAD DE HEROICA NOGALES MUNICIPIO DE NOGALES, SONORA.	SIDUR-ED-23-007	NOGALES	HEROICA NOGALES	
	MODERNIZACION DE LA CALLE ADOLFO RUIZ CORTINEZ, ENTRE TEPIC Y CIRCUNVALACIÓN HEROES, EN LA LOCALIDAD HEROICA NOGALES, MUNICIPIO DE NOGALES.	SIDUR-ED-23-090	NOGALES	HEROICA NOGALES	



Ing. Víctor Efraín Figueroa Miranda
Director General De Evaluación y Control de Obra Pública
Secretaría de la Contraloría General

En cumplimiento a lo dispuesto en el oficio de comisión No. ECOP-DV-1120/2024, de fecha 04 de junio del 2024, se me comisiona para que, en compañía del ing. Julio Cesar Arana Dueñas e ing. Fernando Félix Amaya y C, Ángel Teposte Toriz, se efectúe la verificación física de las obras anexa a dicho oficio, correspondiente al programa RECURSO ESTATAL (PROPIOS).

A continuación, se hace un desglose de las actividades realizadas:

El día 05 de junio del 2024, se realizó el traslado al municipio de Nogales, con la finalidad de realizar la verificación física de las siguientes obras:

NOMBRE DE LA OBRA: CONSTRUCCIÓN DE CONDUCTO PLUVIAL SOBRE LA AVENIDA TECNOLÓGICO CON INICIO EN LA CALLE NATACIÓN KILOMETRO 1+200 HASTA LA CALLE TERRENATE KILOMETRO 1+440, INCLUYENDO PAVIMENTACIÓN DEL MISMO TRAMO CON CONCRETO HIDRÁULICO, EN LA LOCALIDAD DE HEROICA NOGALES MUNICIPIO DE NOGALES, SONORA.

EJECUTORA: SIDUR

CONTRATO: SIDUR-ED-23-007

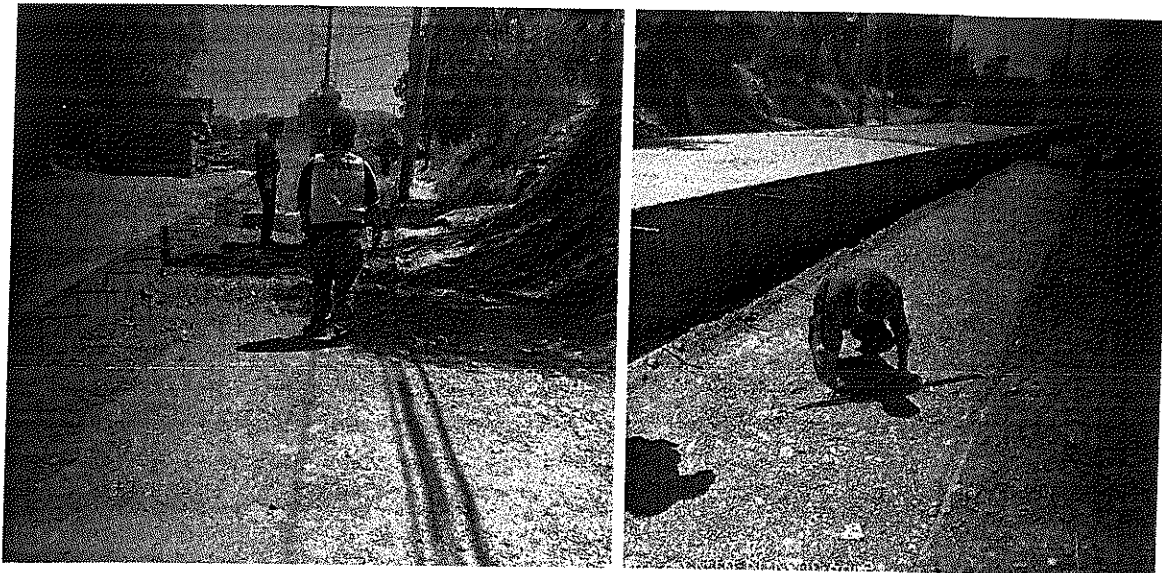

Informe No. ECOP-DV-1120/2024.
Hermosillo, Sonora, a 10 de junio del 2024.

NOMBRE DE LA OBRA: CONSTRUCCIÓN DE CONDUCTO PLUVIAL Y SECUNDARIO SOBRE LA AVENIDA TECNOLÓGICO INCLUYENDO LA PAVIMENTACION DEL MISMO TRAMO CON CONCRETO HIDRÁULICO, EN LA LOCALIDAD DE HEROICA NOGALES MUNICIPIO DE NOGALES, SONORA.

EJECUTORA: SIDUR

CONTRATO: SIDUR-ED-23-006

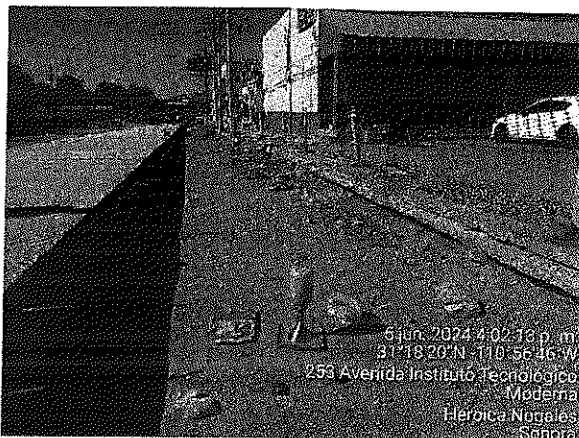
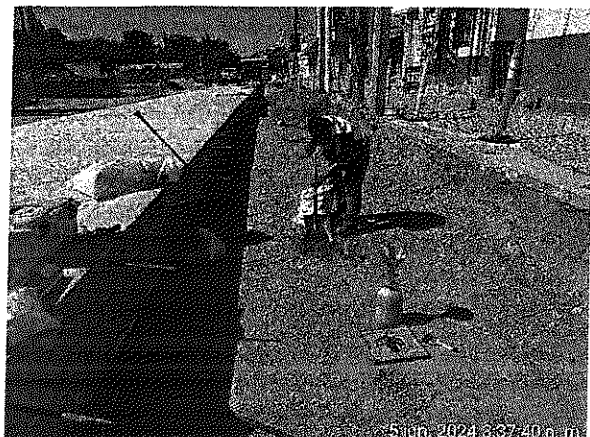

El día 06 de junio del 2024, se realizó la verificación física de la siguiente obra:

NOMBRE DE LA OBRA: MODERNIZACION DE LA CALLE ADOLFO RUIZ CORTINEZ, ENTRE TEPIC Y CIRCUNVALACIÓN HEROES, EN LA LOCALIDAD HEROICA NOGALES, MUNICIPIO DE NOGALES.

EJECUTORA: SIDUR

CONTRATO: SIDUR-ED-23-090

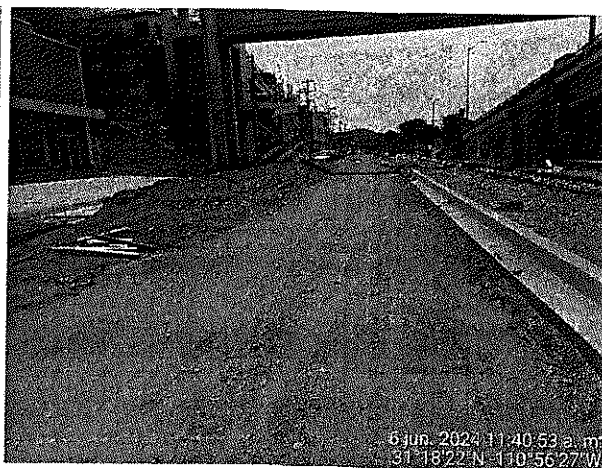
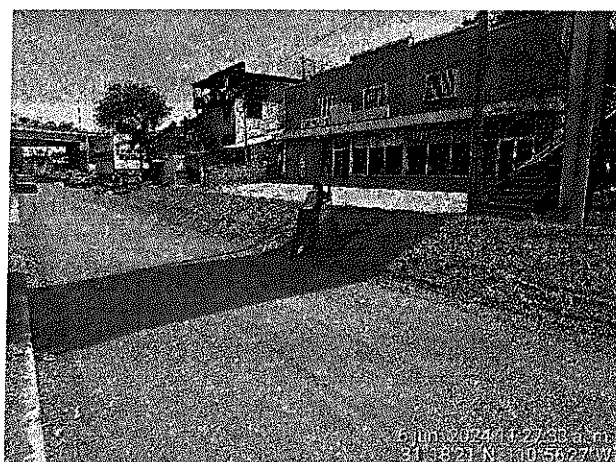

Informe No. ECOP-DV-1120/2024.
Hermosillo, Sonora, a 10 de junio del 2024.

El día 06 de junio del presente año, habiendo concluido las actividades de verificación física, se realizó traslado a la ciudad de Hermosillo, Sonora.
Se anexa copia de oficio de comisión.

ATENTAMENTE

A handwritten signature in black ink, consisting of several fluid, connected strokes, positioned below the word 'ATENTAMENTE'.

Timoteo De Jesús Melquiades



JOSE DANIEL FELIX ARMENTA
R.F.C. FEAD790214MT5
Régimen fiscal: 612 Personas Físicas con Actividades Empresariales y Profesionales
PLUTARCO ELIAS CALLES 1772 S/N MODERNA
HEROICA NOGALES, ENTRE CALLE DR PALIZA, NOGALES, SONORA. Mexico. C.P. 84055

FACTURA
A2793

Nombre o razón social	R.F.C.	Lugar, fecha y hora de emisión / certificación
GOBIERNO DEL ESTADO DE SONORA	GES790913CT0	84055 2024-06-05T14:36:54 / 2024-06-05T15:37:15

Dirección	Otros datos fiscales
COMONFORT Y DR. PALIZA S/N CENTENARIO HERMOSILLO, HERMOSILLO, SONORA. México. C.P. 83260	Folio fiscal: BA2FD1BA-0960-4C37-8875-AEE6BFCD28B6 Serie del certificado del emisor: 00001000000516688074 Serie del certificado del SAT: 00001000000706199269 Efecto de comprobante: 1 Ingreso Tipo de moneda: MXN - Peso Mexicano RFC del proveedor de certificación: SED1102088J7 Régimen fiscal del receptor: 603 - Personas Morales con Fines no Lucrativos Versión de CFDI: 4.0

No. Ident.	Cantidad	Unidad	Descripción	Valor unitario	Importe
CONSUMO	1.00	UD	CONSUMO DE ALIMENTOS	236.11	236.11

Clave prod/serv	Clave unidad
90101501 - Restaurantes	13 - Raciones

Importe con IVA	=DOSCIENTOS CINCUENTA Y CINCO PESOS 00/100 MXN=
-----------------	---

Este documento es una representación impresa de un CFDI Método de pago: PUE Pago en una sola exhibición Forma de pago: 01 Efectivo Uso de cfdi: G03 Gastos en general	Subtotal IVA Crédito aplicado del 50% Total	236.11 18.89 255.00
--	---	---------------------------



Sello digital del emisor:
XDCAJE4andN8awTs3VgHhYd2ax4/DHCKFuyMjaQc5j7yAlBW5dH78YOfRoc9JSi0Zmqp44CDXEHEVID+u7hdVeYLD1uIRwu1TkkaOhjgSA9ptMHNmUnTW37r1m9P
emU55wk2z4c1jwr+zcJZ6hJAW0uCeSBE2upSEOrQXjUKccu1bhIVWJ6wmOWDZmUOfX5Zvo9fQILhrgBMXc0ibT9I2EUC5Jy1rUosSf9wbe6ghYOnhlePjhmCWAKL0Lr
nXHynkJFRrCktImqh0vgBgb+F1eItyX0AqMM+CopOpHKNO2qd2guOWqKAazheugZLh2VAFImh64go63+Sg==

Sello digital del SAT:
HmIfTB8OZwFKGAEfZDIFo+IHmG/LyuetEau3CWgvgeVZuqGziQW3shz9KiNpK4L6ks5HQTm8KDUfAd07g0HX6M1yos8MBXVhni+VaeSzoZJ5n2f9dLGADz0/4J28gP
6cagYmU4bTAPBGPZ5zRjmsfBhQ8IT2FyA9XGny2CC5j8lxirGEV6sIW8fPYfV1lyBFy8viU0BWur6N07bvRgCS7/77RQKJmTJo3okn05HJRai5QtgWZ8iKozxWAAJGXRA
q5A9k6SINZpggr7Mx/F3lgUHfEDUICm0kY2T3cKd818qQ0AKHBkHZTpjoH6sF41idx1dqXh8ePR4hn2yeg==

Cadena original del complemento de certificación digital del SAT:
||1.1|BA2FD1BA-0960-4C37-8875-AEE6BFCD28B6|2024-06-05T15:37:15|SED1102088J7|XDCAJE4andN8awTs3VgHhYd2ax4/DHCKFuyMjaQc5j7yAlBW5dH78YOfRoc9JSi0Zmqp44CDXEHEVID+u7hdVeYLD1uIRwu1TkkaOhjgSA9ptMHNmUnTW37r1m9PemU55wk2z4c1jwr+zcJZ6hJAW0uCeSBE2upSEOrQXjUKccu1bhIVWJ6wmOWDZmUOfX5Zvo9fQILhrgBMXc0ibT9I2EUC5Jy1rUosSf9wbe6ghYOnhlePjhmCWAKL0LmXHynkJFRrCktImqh0vgBgb+F1eItyX0AqMM+CopOpHKNO2qd2guOWqKAazheugZLh2VAFImh64go63+Sg==|00001000000706199269|

```
<cfdi:Comprobante xmlns:cfdi="http://www.sat.gob.mx/cfd/4" xmlns:xsi="http://www.w3.org/2001/XMLSchema-instance"
Certificado="MIIF9zCCA9gAwIBAgIUdMAwMDEwMDAwMDA1MTY2ODgwNzQwQWQYJkoZIHvcNAQELBQAwggGEMSAwHgYDVQQDD8BVVRPUK1EQUQgQ0VSVE1GSUNBRE9SQTEuMCwGA1UECgwU0VSvk1D
Exportacion="01" Fecha="2024-06-05T14:36:54" Folio="2793" FormaPago="01" LugarExpedicion="84055" MetodoPago="PUE" Moneda="MXN"
NoCertificado="00001000000516688074" Serie="A" SubTotal="236.11" TipoDeComprobante="I" Total="255.00" Version="4.0"
xsi:schemaLocation="http://www.sat.gob.mx/cfd/4 http://www.sat.gob.mx/sitio_internet/cfd/4/cfdv40.xsd"
Sello="XDCAJE4andN8awTs3VgHHyD2ax4/DHCKFuyMjaQc5ji7yAItBW5dH781YOfiRoc9Jst0Zmqp44CDXEIfEViD+u7hdVeYLD1u1Rwu1TkkaOhjgSA9ptMHNmUnTw37r1m9PemU55wk2z1c1jwrt+
<cfdi:Emisor Nombre="JOSE DANIEL FELIX ARMENTA" RegimenFiscal="612" Rfc="FEAD790214MT5"/>
<cfdi:Receptor DomicilioFiscalReceptor="83260" Nombre="GOBIERNO DEL ESTADO DE SONORA" RegimenFiscalReceptor="603" Rfc="GES790913CT0" UsoCFDI="G03"/>
<cfdi:Conceptos>
<cfdi:Concepto Cantidad="1.00" ClaveProdServ="90101501" ClaveUnidad="13" Descripcion="CONSUMO DE ALIMENTOS" Importe="236.11"
NoIdentificacion="CONSUMO" ObjetoImp="02" Unidad="UD" ValorUnitario="236.11">
<cfdi:Impuestos>
<cfdi:Traslados>
<cfdi:Traslado Base="236.11" Importe="18.89" Impuesto="002" TasaOcuota="0.080000" TipoFactor="Tasa"/>
</cfdi:Traslados>
</cfdi:Impuestos>
</cfdi:Concepto>
</cfdi:Conceptos>
<cfdi:Impuestos TotalImpuestosTrasladados="18.89">
<cfdi:Traslados>
<cfdi:Traslado Base="236.11" Importe="18.89" Impuesto="002" TasaOcuota="0.080000" TipoFactor="Tasa"/>
</cfdi:Traslados>
</cfdi:Impuestos>
</cfdi:Conceptos>
<cfdi:Complemento>
<tfd:TimbreFiscalDigital xmlns:tfd="http://www.sat.gob.mx/TimbreFiscalDigital" xmlns:xsi="http://www.w3.org/2001/XMLSchema-instance"
xsi:schemaLocation="http://www.sat.gob.mx/TimbreFiscalDigital
http://www.sat.gob.mx/sitio_internet/cfd/timbreFiscalDigital/TimbreFiscalDigitalv11.xsd" Version="1.1" UUID="BA2FD1BA-0960-4C37-8875-AEE6BFC2886"
FechaTimbrado="2024-06-05T15:37:15" RfcProvCertif="SED110208837"
SelloCFD="XDCAJE4andN8awTs3VgHHyD2ax4/DHCKFuyMjaQc5ji7yAItBW5dH781YOfiRoc9Jst0Zmqp44CDXEIfEViD+u7hdVeYLD1u1Rwu1TkkaOhjgSA9ptMHNmUnTw37r1m9PemU55wk2z1
NoCertificadoSAT="00001000000701299269"
SelloSAT="HmIFtB80ZwFKGAEfZDIFo+1Hmg/LyuetEau13CWgvgeVZuGziQW3shz9KiNpK4l6ks5HQTM8KDUfAd07g0HX6M1ycs8M1BXVhnj+VaeSzoZJ5n2f9dLGADz0//4J28gP6cagYmU4bT
</cfdi:Complemento>
</cfdi:Comprobante>
```



Verificación de comprobantes fiscales digitales por internet

RFC del emisor	Nombre o razón social del emisor	RFC del receptor	Nombre o razón social del receptor
FEAD790214MT5	JOSE DANIEL FELIX ARMENTA	GES790913CT0	GOBIERNO DEL ESTADO DE SONORA
Folio fiscal	Fecha de expedición	Fecha certificación SAT	PAC que certificó
BA2FD1BA-0960-4C37-8875-AEE6BFCD28B6	2024-06-05T14:36:54	2024-06-05T15:37:15	SED1102088J7
Total del CFDI	Efecto del comprobante	Estado CFDI	Estatus de cancelación
\$255.00	Ingreso	Vigente	Cancelable sin aceptación

Imprimir



JOSE DANIEL FELIX ARMENTA
R.F.C. FEAD790214MT5
Régimen fiscal: 612 Personas Físicas con Actividades Empresariales y Profesionales
PLUTARCO ELIAS CALLES 1772 S/N MODERNA
HEROICA NOGALES, ENTRE CALLE DR PALIZA, NOGALES, SONORA. Mexico. C.P. 84055

FACTURA
A2803

Nombre o razón social

GOBIERNO DEL ESTADO DE SONORA

R.F.C.

GES790913CT0

Lugar, fecha y hora de emisión / certificación

84055 2024-06-06T08:31:34 / 2024-06-06T09:31:44

Dirección

COMONFORT Y DR. PALIZA S/N CENTENARIO
HERMOSILLO, HERMOSILLO, SONORA. México. C.P. 83260

Otros datos fiscales

Folio fiscal: 05223F8B-6CCC-4F1F-A431-A4BCA348CDF1
Serie del certificado del emisor: 00001000000516688074
Serie del certificado del SAT: 00001000000706199269
Efecto de comprobante: I Ingreso
Tipo de moneda: MXN - Peso Mexicano
RFC del proveedor de certificación: SED1102088J7
Régimen fiscal del receptor: 603 - Personas Morales con Fines no Lucrativos
Versión de CFDI: 4.0

No. Ident.	Cantidad	Unidad	Descripción	Valor unitario	Importe
CONSUMO	1.00	UD	CONSUMO DE ALIMENTOS	185.19	185.19
Clave prod/serv			Clave unidad		
90101501 - Restaurantes			13 - Raciones		
IVA Credito aplicado del 50% 8.0%: 14.82 (02 - Si objeto de impuesto)					
Importe con letra	=DOSCIENTOS PESOS 01/100 MXN=				
Este documento es una representación impresa de un CFDI Método de pago: PUE Pago en una sola exhibición Forma de pago: 01 Efectivo Uso de cfdi: G03 Gastos en general				Subtotal	185.19
				IVA Credito aplicado del 50%	14.82
				Total	200.01



Sello digital del emisor:

lypSYQTeXGeGMP1y+/VcNuQ0uvjnGZShnSMNt+sogk8QqZN6k3FCHIKz0ljx5zi2K24KSYoNGBvoBMGtTGNxkHEdQI+Z4+JOY7w2Tyc/A4M6X5eoH6oSI/UJAa5SSUP7vhDOq9biQR3VaYdoerpUjUShI36Y6VqcY2dyHtBk6Rh+UmHAtXvZQdTjN46pgeEVzKFLXnNiAN+9JbmHJ4VVAVoH5J5RUBlaUWK3ZIfcDxRrxZ5TY5ftv35gKDCItk/Lv+6IWw198CF1X52kPpwJ2vZ2i0sd89HEbkDdxxaGPRsQBsPMq0SykM+1iQLbV986UJsSX7fXipOd7Uw==

Sello digital del SAT:

rSiHewMnLQIXRKGWR7fW8xGnZKC89RFDHhJdmNsLwkHZ1mx7GDVdZ3PB/pquEQnocsjTgZdNkv3nqGKMgNltfR1KJaEIn6sVOVSGK6RUJO3Fn8RQZzDIXA1gJ3uJZ7OOcIB85Q1OUX+KX02r4B2LK8HRID+hKySu4qs8kuCWRTowNiwV0wtuIPNc1T0jvGmtW0VA3e0LS4pZv4kFdcyGZi8YH3HUXIB4sSkBvPc40Xkk17KsHiPhk2nb/dlgayFp6niWaXf789ZfeYdVCYoCHIG9DTiypQHfj6TNC9s9At3B7igZOYX7+uRzBDUprHsMgpxQ7d44f1urwHg==

Cadena original del complemento de certificación digital del SAT:

||1.1|05223F8B-6CCC-4F1F-A431-A4BCA348CDF1|2024-06-06T09:31:44|SED1102088J7|lypSYQTeXGeGMP1y+/VcNuQ0uvjnGZShnSMNt+sogk8QqZN6k3FCHIKz0ljx5zi2K24KSYoNGBvoBMGtTGNxkHEdQI+Z4+JOY7w2Tyc/A4M6X5eoH6oSI/UJAa5SSUP7vhDOq9biQR3VaYdoerpUjUShI36Y6VqcY2dyHtBk6Rh+UmHAtXvZQdTjN46pgeEVzKFLXnNiAN+9JbmHJ4VVAVoH5J5RUBlaUWK3ZIfcDxRrxZ5TY5ftv35gKDCItk/Lv+6IWw198CF1X52kPpwJ2vZ2i0sd89HEbkDdxxaGPRsQBsPMq0SykM+1iQLbV986UJsSX7fXipOd7Uw==|00001000000706199269||

This XML file does not appear to have any style information associated with it. The document tree is shown below.

```
<cfdi:Comprobante xmlns:cfdi="http://www.sat.gob.mx/cfd/4" xmlns:xsi="http://www.w3.org/2001/XMLSchema-instance"
Certificado="MIIF9zCCA9+gAwIBAgIUMDAwMDEwMDAwMDA1MTY2ODgwNzQwDQYJKoZIhvcNAQELBQAwggGEMSAwHgYDVQDDbBdVVRPukIEQUQgQ0VSVElGSUNBRE9SQTEuMCwGA1UECgw1U0VSVk1D
Exportacion="01" Fecha="2024-06-06T08:31:34" Folio="2803" FormaPago="01" LugarExpedicion="84055" MetodoPago="PUE" Moneda="MXN"
NoCertificado="0000100000516688074" Serie="A" SubTotal="185.19" TipoDeComprobante="I" Total="200.01" Version="4.0"
xsi:schemaLocation="http://www.sat.gob.mx/cfd/4 http://www.sat.gob.mx/sitio_internet/cfd/4/cfdv40.xsd"
Sello="lvpsYQTeXGeGMPiy+/VcNuQ0uvjnGZShnSMnt+sogk8QqZN6k3FCHIKz01jx5zI2K24KSyoNGBvoBMgtTGNxkHedQ1+Z4+jOY7w2Tyc/A4M6XSeoH6oSI/UJAa5SSUP7vhDQ9b1QR3vaYdoer
<cfdi:Emisor Nombre="JOSE DANIEL FELIX ARMENTA" RegimenFiscal="612" Rfc="FEAD790214MT5"/>
<cfdi:Receptor DomicilioFiscalReceptor="83260" Nombre="GOBIERNO DEL ESTADO DE SONORA" RegimenFiscalReceptor="603" Rfc="GES790913CT0" UsoCFDI="G03"/>
<cfdi:Conceptos>
  <cfdi:Concepto Cantidad="1.00" ClaveProdServ="90101501" ClaveUnidad="13" Descripcion="CONSUMO DE ALIMENTOS" Importe="185.19"
  NoIdentificacion="CONSUMO" ObjetoImp="02" Unidad="UD" ValorUnitario="185.19">
    <cfdi:Impuestos>
      <cfdi:Traslados>
        <cfdi:Traslado Base="185.19" Importe="14.82" Impuesto="002" TasaOCuota="0.080000" TipoFactor="Tasa"/>
      </cfdi:Traslados>
    </cfdi:Impuestos>
  </cfdi:Concepto>
</cfdi:Conceptos>
<cfdi:Impuestos TotalImpuestosTrasladados="14.82">
  <cfdi:Traslados>
    <cfdi:Traslado Base="185.19" Importe="14.82" Impuesto="002" TasaOCuota="0.080000" TipoFactor="Tasa"/>
  </cfdi:Traslados>
</cfdi:Impuestos>
<cfdi:Complemento>
  <tfd:TimbreFiscalDigital xmlns:tfd="http://www.sat.gob.mx/TimbreFiscalDigital" xmlns:xsi="http://www.w3.org/2001/XMLSchema-instance"
  xsi:schemaLocation="http://www.sat.gob.mx/TimbreFiscalDigital
  http://www.sat.gob.mx/sitio_internet/cfd/TimbreFiscalDigital/TimbreFiscalDigitalv11.xsd" Version="1.1" UUID="05223F8B-6CCC-4F1F-A431-A48CA348CDF1"
  FechaTimbrado="2024-06-06T09:31:44" RfcProvCertif="SED1102088J7"
  SelloCFD="lvpsYQTeXGeGMPiy+/VcNuQ0uvjnGZShnSMnt+sogk8QqZN6k3FCHIKz01jx5zI2K24KSyoNGBvoBMgtTGNxkHedQ1+Z4+jOY7w2Tyc/A4M6XSeoH6oSI/UJAa5SSUP7vhDQ9b1QR3
  NoCertificadoSAT="00001000000706199269"
  SelloSAT="rSiHewMnLQIXRKGRWR7FW8xGnZKC89RFDHHJdmNsLwkHZ1mx7GDVdZ3PB/pquEQnocsjTgZdN1kv3nqGKMgNLtFR1KJaEIn6sV0VSGK6RIJ013FnBRQZzD1XA1gJ3uJZ7O0c1B85Q10
  </cfdi:Complemento>
</cfdi:Comprobante>
```



Verificación de comprobantes fiscales digitales por internet

RFC del emisor	Nombre o razón social del emisor	RFC del receptor	Nombre o razón social del receptor
FEAD790214MT5	JOSE DANIEL FELIX ARMENTA	GES790913CT0	GOBIERNO DEL ESTADO DE SONORA
Folio fiscal	Fecha de expedición	Fecha certificación SAT	PAC que certificó
05223F8B-6CCC-4F1F-A431-A4BCA348CDF1	2024-06-06T08:31:34	2024-06-06T09:31:44	SED1102088J7
Total del CFDI	Efecto del comprobante	Estado CFDI	Estatus de cancelación
\$200.01	Ingreso	Vigente	Cancelable sin aceptación

Imprimir



FACTURA
H 76497
06-JUN-24
Hoja 1 de 1

OPERADORA VAAS, S. DE R.L. DE C.V. OVA1503028E4
BENITO JUAREZ 22 FUNDO LEGAL NOGALES SONORA MEXICO 84030 Tel.:6313121346 Correo: hotelsancarlosnogales@hotmail.com

Folio Fiscal: 20098C45-5973-4657-B1E0-A1BAF5569792
Fecha y hora de certificación: 2024-06-06T08:26:47, Versión: 4.0
No. de Serie del Certificado del SAT: 00001000000705928441

No. de Serie del Certificado del CSD: 00001000000519425218
Lugar, fecha y hora de emisión: 84030, 2024-06-06T07:26:47
Régimen Fiscal Emisor: 626, Receptor: 603

Huesped:
RFC: GES790913CTO
Empresa: GOBIERNO DEL ESTADO DE SONORA

Cliente: 5934

Entrada: 05-JUN-2024 05:44:20PM
Salida: 06-JUN-2024
Tarifa: \$1,100.00
Habit.: 404
Cuenta: 161317

Domicilio: COMONFORT Y DOCTOR PALIZA S/N COL. CENTENARIO HERMOSILLO SONORA MEXICO 83260

Fecha	Refer.	Usuari	Concepto	Unid.	Cve.U.	Cve.Pr./Se.	Subtotal	Imp.Hosp.	IVA	Total
05-JUN-24	mtag	HOS	HOSPEDAJE 05-JUN-24	HOS	E48	90111501	330.33	9.91	26.43	366.67

Tipo de Comprobante: Ingreso, Moneda: MXN, Uso del CFDI: G03 Gastos en general,
Forma de Pago: 01 Efectivo, Método de Pago: PUE Pago en una sola exhibición
(SON TRESCIENTOS SESENTA Y SEIS PESOS 67/100 M.N.)

Subtotal: 330.33
3% Hospedaje: 9.91
IVA 8% 26.43

Hab.: 404 Usu.: rg RGV F.P.: EFE Cuenta: 161317

TOTAL: \$366.67



Sello Digital del CFDI:
MrMIQFuoV41f6Zg3/Xi60STfiqZ2JecuxiF/UypzLFap2lBqk56fj24DIZfSLDFj/Zjin1ji2upHae+xxncNdq56juyzJ4mgnuxpp/0xhS1688h+HMT8dteKkM0j3RjntUahfp+6o1aEVA191T5wSuzbUmUUFuza/ORRkImYmBclYEaOm+ByxFlL08Pah//gzMatSgZgrYL6C9wauwTuiIrym2vaUqcs11VI9FhqSundpU4bUKHA5jLwMaRUJ88Sdfhxow91G7B3oi11ZcQVCfH76YDGPQStn910L1LGKddYrdDKsKtJ1uzvZorG8De4m4pudE3KhsnGae39w==

Sello Digital del SAT:
j8bygu5xwxIPmh10UOMcdpFcSfwf434gjj/6RXIIjcbSounFDyJx3JCh4K04BCP/XLRv8/pk6KZa1/uq20YmJzWlTk7hcnfk+M4jRsrH8GLK9LnlrvZT/AHI0wvKtWQ3ETYYM/tX8SsqnwmYsN6P5nmRz11ZUSQ9LKK2VpTR4+8txyarnQov95yFTGrLA9H8TbqbK+3/04bXALK+A0Pf/Xn97dHf5GdER/RCFp6ek+FnAd9ebYqa7X6Z38EZtHp5uxwmhuxaQ/obv1whc1oh1ekwxacWfnKEgB4Fgna9FvgJZ6R2C0ax8GqJfSharoH8ampDcFayXEL1T8B09opnWQ==

Cadena Original del complemento de certificación digital del SAT:
[11.1|20098C45-5973-4657-B1E0-A1BAF5569792|2024-06-06T08:26:47|PPD101129EA3|MrMIQFuoV41f6Zg3/Xi60STfiqZ2JecuxiF/UypzLFap2lBqk56fj24DIZfSLDFj/Zjin1ji2upHae+xxncNdq56juyzJ4mgnuxpp/0xhS1688h+HMT8dteKkM0j3RjntUahfp+6o1aEVA191T5wSuzbUmUUFuza/ORRkImYmBclYEaOm+ByxFlL08Pah//gzMatSgZgrYL6C9wauwTuiIrym2vaUqcs11VI9FhqSundpU4bUKHA5jLwMaRUJ88Sdfhxow91G7B3oi11ZcQVCfH76YDGPQStn910L1LGKddYrdDKsKtJ1uzvZorG8De4m4pudE3KhsnGae39w=|00001000000705928441|]

RFC del Proveedor de Certificación: PPD101129EA3

Este CFDI fue certificado por el PAC Prodigia autorización del SAT 09763 publicada 2013-02-19 14:00:00. Para descargar el
Este documento es una representación impresa de un CFDI

Versión de CFDI: 4



11/6/24, 8:36

cfdi.sca.mx/Descargar/8PY2B?TotalSinCentavos=366&Formato=xml&Destino=Abrir&Destinatario=juliocesaranad@gmail.com

This XML file does not appear to have any style information associated with it. The document tree is shown below.

```
<cfdi:Comprobante xmlns:cfdi="http://www.sat.gob.mx/cfd/4" xmlns:implocal="http://www.sat.gob.mx/implocal" xmlns:xsd="http://www.w3.org/2001/XMLSchema"
xmlns:xsi="http://www.w3.org/2001/XMLSchema-instance"
Certificado="MIIF/zCCA+eGAWIBAgIUMDAwMDEwMDA1MTk0MjUyMTgwDQYJKoZIhvcNAQELBQAwggGEMSAWgYDVQQDDDBVVVRPUk1EQUQgQ0VSVE1GSUNBRE9SQTEuMCwGA1UECgw1U0VSVk1D
Exportacion="01" Fecha="2024-06-06T07:26:47" Folio="76497" FormaPago="01" LugarExpedicion="84030" MetodoPago="PUE" Moneda="MXN"
NoCertificado="00001000000519425218"
Sello="MrMIQFuov4lf6Zg3/Xi60STfiqZ2jecUxiF/UYpziFAPz1BQkS6fJ6j24DIZFsLDFj/Zjinlji2upHAE+xxncNdq56JYyzJ4mgnUKpp/0xhSi68Bh+Hmt8dteKkM0j3RjmtUahfpP+6oiaEVAI
Serie="H" SubTotal="330.33" TipoDeComprobante="I" Total="366.67" Version="4.0" xsi:schemaLocation="http://www.sat.gob.mx/cfd/4
http://www.sat.gob.mx/sitio_internet/cfd/4/cfdv40.xsd http://www.sat.gob.mx/implocal http://www.sat.gob.mx/sitio_internet/cfd/implocal/implocal.xsd">
<cfdi:Emisor Nombre="OPERADORA VAAS" RegimenFiscal="626" Rfc="OVA1503028E4"/>
<cfdi:Receptor DomicilioFiscalReceptor="83260" Nombre="GOBIERNO DEL ESTADO DE SONORA" RegimenFiscalReceptor="603" Rfc="GES790913CT0" UsoCFDI="G03"/>
<cfdi:Conceptos>
<cfdi:Concepto Cantidad="1" ClaveProdServ="90111501" ClaveUnidad="E48" Descripcion="HOS HOSPEDAJE 05-JUN-24" Importe="330.33" NoIdentificacion="HOS"
ObjetoImp="02" Unidad="HOS" ValorUnitario="330.33">
<cfdi:Impuestos>
<cfdi:Traslados>
<cfdi:Traslado Base="330.33" Importe="26.43" Impuesto="002" TasaOCuota="0.080000" TipoFactor="Tasa"/>
</cfdi:Traslados>
</cfdi:Impuestos>
</cfdi:Concepto>
</cfdi:Conceptos>
<cfdi:Impuestos TotalImpuestosTrasladados="26.43">
<cfdi:Traslados>
<cfdi:Traslado Base="330.33" Importe="26.43" Impuesto="002" TasaOCuota="0.080000" TipoFactor="Tasa"/>
</cfdi:Traslados>
</cfdi:Impuestos>
</cfdi:Complemento>
<implocal:ImpuestosLocales TotaldeRetenciones="0" TotaldeTraslados="9.91" version="1.0">
<implocal:TrasladosLocales ImplocTrasladado="3% HOSPEDAJE" Importe="9.91" TasadeTraslado="3.00"/>
</implocal:ImpuestosLocales>
<tfd:TimbreFiscalDigital xmlns:tfd="http://www.sat.gob.mx/TimbreFiscalDigital" FechaTimbrado="2024-06-06T08:26:47"
NoCertificadoSAT="00001000000705928441" RfcProvCertif="PPD101129EA3"
SelloCFD="MrMIQFuov4lf6Zg3/Xi60STfiqZ2jecUxiF/UYpziFAPz1BQkS6fJ6j24DIZFsLDFj/Zjinlji2upHAE+xxncNdq56JYyzJ4mgnUKpp/0xhSi68Bh+Hmt8dteKkM0j3RjmtUahfpP+6
SelloSAT="jBbYgu5xwxIPMh1OUOMcDpFcSfwf4J4gJj/6RXIIJcbsounFDyJx3JCh4K048CP/XLRvB/pk6KZal/UqZOYmJzWltk7hcnfK+M4jRsRhBGLK9LnLrVZT/AHI0WwKTNQ3ETYYM/tX8sQ
UUID="20098C45-5973-4657-B1E0-A1BAF5569792" Version="1.1" xsi:schemaLocation="http://www.sat.gob.mx/TimbreFiscalDigital
http://www.sat.gob.mx/sitio_internet/cfd/TimbreFiscalDigital/TimbreFiscalDigitalv11.xsd"/>
</tfd:TimbreFiscalDigital>
</cfdi:Complemento>
</cfdi:Comprobante>
```



Verificación de comprobantes fiscales digitales por internet

RFC del emisor	Nombre o razón social del emisor	RFC del receptor	Nombre o razón social del receptor
OVA1503028E4	OPERADORA VAAS	GES790913CT0	GOBIERNO DEL ESTADO DE SONORA
Folio fiscal	Fecha de expedición	Fecha certificación SAT	PAC que certificó
20098C45-5973-4657-B1E0-A1BAF5569792	2024-06-06T07:26:47	2024-06-06T08:26:47	PPD101129EA3
Total del CFDI	Efecto del comprobante	Estado CFDI	Estatus de cancelación
\$366.67	Ingreso	Vigente	Cancelable sin aceptación

Imprimir



RESTAURANT ELBA

CALLE 5 DE MAYO 901-- COLONIA LA LOMA C.P. 84600
SANTA ANA, SONORA TEL. (641)32-41697
R.F.C. REL900723Q60

FACTURA	
Serie	A
Folio	527619
Fecha	05/jun./2024

Moneda MXN Tipo de Comprobante I Ingreso
No de Serie del Certificado del CSD: 00001000000505574881 Fecha y Hora de Timbrado: 05/06/2024 10:06:59 RFCProvCertif
Folio Fiscal:0176B5A4-717F-46D2-9C82-B1F8E4A4293F No. de Serie del Certificado del SAT:00001000000705928441
601 Regimen General De Ley Personas Morales

RFC Receptor:	GES790913CT0	CP:	83260	Lugar de Expedición:	84600	Fecha y Hora de Emisión:	05/06/2024 09:07:01
Nombre:	GOBIERNO DEL ESTADO DE SONORA						
Régimen:	603 - Régimen de Personas Morales con Fines no Lucrativos						
Uso del CFDI:	G03 Gastos en general						

Clave Prod. o Servicio	No. de Identif.	Cant.	Clave Unidad	Unidad	Concepto	Precio Unitario	Importe
90101501	0001	1.00	E48	SERVICIO	CONSUMO DE ALIMENTOS	173.28	173.28
Impuesto Traslado. Base:173.28 Impuesto:002 Tipo factor:Tasa Tasa o Cuota:0.160000 Importe:27.72							

Forma de Pago: 01 Efectivo
Medio de Pago: PUE Pago en una sola exhibición
Total con Letra: Doscientos un pesos con 00/100 MXN

SUBTOTAL	173.28
LVA 16%	27.72
TOTAL	201.00



Sello Digital del CFDI:

hB0WHCcz7a8iOr4HF6z+3iAXQsDXzLYCIsrgvBcM8jbYRi8Uf2KnwEWZwv+Sm7gi2mWH+bEM45A0Fkt+3oiRBj3J421dDYHXhlmGQUfZ7eIovjrpEQ2R6a9qnnzdF7Hwgf5RZ5D56a2wWluidXpSkG6Qh5DMdZnZCs+eXpb7kioyYHISyttgBUPZy+awG2T5Z3SCD55GEFFRqK7Zy0Isu6hwSSdsAPrWxwZj6uXq8Gj0OpWQn9kdS0mUCqwxX0Mk7ypTIYJt0dbvtKKohNYaNP+jm74XDFxWbBNzJKPKTH9nmZrHq43XlU9kuygbiTMQrfJvlnofldh01TQ==

Sello del SAT:

T7XQPY14pm7/KQU0Fbe8muHUn3U93CZdYA1/3sAsAc25wBh8Oehh7heokq4ZJ5RKHonUtgWGlS9lUWk5ee93piKV8ZsCu0nqwFtXyU0rjr482NmV0Tn4U9LwFE2anwdvoqPgBULUPHqdjaAsh9MszK2U/gU9qELFYJl9+rSDWVYIYkBCsydXleW6mvNtnrNB5GL6ZV8A3e3W3OSBVLNVyJ0lMbwyJ/eaPSQAI+nrfHfgN0ZJcPSu6FceGgD3yfyEYn1UTVV9e2BqFeVpprCG1oofDmaAM0YYsELnOI+44Jlr3OIG0yZ9uTDyOyZ7Z2ZKj8s+E1pH41dU8wPQ==

Cadena Original:

[J4.0j0176B5A4-717F-46D2-9C82-B1F8E4A4293F]2024-06-05T10:06:59JhB0WHCcz7a8iOr4HF6z+3iAXQsDXzLYCIsrgvBcM8jbYRi8Uf2KnwEWZwv+Sm7gi2mWH+bEM45A0Fkt+3oiRBj3J421dDYHXhlmGQUfZ7eIovjrpEQ2R6a9qnnzdF7Hwgf5RZ5D56a2wWluidXpSkG6Qh5DMdZnZCs+eXpb7kioyYHISyttgBUPZy+awG2T5Z3SCD55GEFFRqK7Zy0Isu6hwSSdsAPrWxwZj6uXq8Gj0OpWQn9kdS0mUCqwxX0Mk7ypTIYJt0dbvtKKohNYaNP+jm74XDFxWbBNzJKPKTH9nmZrHq43XlU9kuygbiTMQrfJvlnofldh01TQ==j00001000000705928441j

This XML file does not appear to have any style information associated with it. The document tree is shown below.

```
<cfdi:Comprobante xmlns:cfdi="http://www.sat.gob.mx/cfd/4" xmlns:implocal="http://www.sat.gob.mx/implocal" xmlns:tns="http://cancelacfd.sat.gob.mx"
xmlns:xsi="http://www.w3.org/2001/XMLSchema-instance"
Certificado="MIIF9jCCA96gAwIBAgIUMDAwMDEwMDA1MDU1NzQ0DEwDQYJKoZIhvcNAQELBQAwggGEMSAwHgYDVQDDbDBVVRPUK1EQUQgQ0VSVE1GSUNBRE9SQTEuMCwGA1UECgw1U0VSVk1D
CondicionesDePago="Contado" Exportacion="01" Fecha="2024-06-05T09:07:01" Folio="527619" FormaPago="01" LugarExpedicion="84600" MetodoPago="PUE"
Moneda="MXN" NoCertificado="00001000000505574881"
Sello="h80WHCcZ7a810r4HF6z+3tAXQsDXzLY0lsrgvBcM8jbYRI8Uf2KnwEWZwv+Sm7gj2mMH+bEM45A0FKT+3oi/RBJ3J421dDYHXhlmGQURfZ7e/ovjrpeEQ2R6a9qnnzdF7HwgI5RZ5D56a2wWlui
Serie="A" SubTotal="173.28" TipoCambio="1" TipoDeComprobante="I" Total="201.00" Version="4.0" xsi:schemaLocation="http://www.sat.gob.mx/cfd/4
http://www.sat.gob.mx/sitio_internet/cfd/4/cfdv40.xsd http://www.sat.gob.mx/implocal http://www.sat.gob.mx/sitio_internet/cfd/implocal/implocal.xsd">
<cfdi:Emisor Nombre="RESTAURANT ELBA" RegimenFiscal="601" Rfc="REL900723Q60"/>
<cfdi:Receptor DomicilioFiscalReceptor="83250" Nombre="GOBIERNO DEL ESTADO DE SONORA" RegimenFiscalReceptor="603" Rfc="GES790913CT0" UsoCFDI="603"/>
<cfdi:Conceptos>
<cfdi:Concepto Cantidad="1.00" ClaveProdServ="90101501" ClaveUnidad="E48" Descripcion="CONSUMO DE ALIMENTOS" Importe="173.28"
NoIdentificacion="0001" ObjetoImp="02" Unidad="SERVICIO" ValorUnitario="173.280000">
<cfdi:Impuestos>
<cfdi:Traslados>
<cfdi:Traslado Base="173.28" Importe="27.72" Impuesto="002" TasaOCuota="0.160000" TipoFactor="Tasa"/>
</cfdi:Traslados>
</cfdi:Impuestos>
</cfdi:Concepto>
</cfdi:Conceptos>
<cfdi:Impuestos TotalImpuestosTrasladados="27.72">
<cfdi:Traslados>
<cfdi:Traslado Base="173.28" Importe="27.72" Impuesto="002" TasaOCuota="0.160000" TipoFactor="Tasa"/>
</cfdi:Traslados>
</cfdi:Impuestos>
<cfdi:Complemento>
<tfd:TimbreFiscalDigital xmlns:tfd="http://www.sat.gob.mx/TimbreFiscalDigital" FechaTimbrado="2024-06-05T10:06:59"
NoCertificadoSAT="00001000000705928441" RfcProvCertif="PPD101129EA3"
SelloCFD="h80WHCcZ7a810r4HF6z+3tAXQsDXzLY0lsrgvBcM8jbYRI8Uf2KnwEWZwv+Sm7gj2mMH+bEM45A0FKT+3oi/RBJ3J421dDYHXhlmGQURfZ7e/ovjrpeEQ2R6a9qnnzdF7HwgI5RZ5D56
SelloSAT="T7XQPYt4pm7/KQU0Fbe8muHun3U93CZdYA1/3sAsAc25wBh80ehh7heokq4ZJ5R1KHonUtgWGGIS9UliwXk5ea93piKV8ZsCu0nqWFIxyUOrjr482NmV0Tn4U9LwFE2anwdvoqPgBUL
UUID="0176B5A4-717F-46D2-9C82-B1F8E4A4293F" Version="1.1" xsi:schemaLocation="http://www.sat.gob.mx/TimbreFiscalDigital
http://www.sat.gob.mx/sitio_internet/cfd/TimbreFiscalDigital/TimbreFiscalDigitalv11.xsd"/>
</cfdi:Complemento>
</cfdi:Comprobante>
```



Verificación de comprobantes fiscales digitales por internet

RFC del emisor	Nombre o razón social del emisor	RFC del receptor	Nombre o razón social del receptor
REL900723Q60	RESTAURANT ELBA	GES790913CT0	GOBIERNO DEL ESTADO DE SONORA
Folio fiscal	Fecha de expedición	Fecha certificación SAT	PAC que certificó
0176B5A4-717F-46D2-9C82-B1F8E4A4293F	2024-06-05T09:07:01	2024-06-05T10:06:59	PPD101129EA3
Total del CFDI	Efecto del comprobante	Estado CFDI	Estatus de cancelación
\$201.00	Ingreso	Vigente	Cancelable sin aceptación

Imprimir